

**INFORME DE AVANCE Y EJECUCIÓN DE LA CUOTA N° 3
DEL MES DE MAYO DE 2025**

**CORRESPONDIENTE AL
CONTRATO: 1.330.17.13 - 2927
06 DE MARZO DEL 2025**

**PROFESIONAL CONTRATISTA
CLAUDIA LILIANA VICTORIA TAMAYO
CC. 29.307.721 DE BUGALAGRANDE**

**SUPERVISOR DEL CONTRATO
GUSTAVO ADOLFO GALLEGO ARISTIZABAL
C.C. 1.115.071.200**

**SECRETARIA DE AMBIENTE Y DESARROLLO SOSTENIBLE
VALLE DEL CAUCA**

MAYO 15 DE 2025

INTRODUCCIÓN: El siguiente informe ejecutivo tiene como propósito, presentar de manera detallada las actividades que se desarrollaron durante el mes **mayo de 2025**, lo anterior dando cumplimiento a las actividades asignadas por el supervisor del contrato, para esto se describen las actividades realizadas y se adjunta registro fotográfico, para la ejecución del contrato con un plan de trabajo organizado y relacionadas en el objeto del contrato.

OBJETO DEL CONTRATO: PRESTAR LOS SERVICIOS COMO PROFESIONAL EN LA SECRETARIA DE AMBIENTE Y DESARROLLO SOSTENIBLE, CON EL FIN DE APOYAR LA REALIZACION DE LAS ACTIVIDADES ASOCIADAS AL PROYECTO "FORTALECIMIENTO DE LA GOBERNANZA Y LA EDUCACIÓN AMBIENTAL PARA LA RESTAURACIÓN PROGRESIVA DE LA BIODIVERSIDAD Y SUS SERVICIOS ECOSISTÉMICOS VALLE DEL CAUCA".

ACTIVIDADES Y OBLIGACIONES DEL CONTRATO

ACTIVIDAD 1: Acompañar, apoyar y representar a la Secretaría de Ambiente y Desarrollo Sostenible de la Gobernación del Valle del Cauca ante las diferentes mesas de trabajo y eventos en los que se requiera su apoyo, según como sea direccionado por la supervisión y en el marco del proyecto objetivo del contrato.

- Participé en la jornada de siembra de especies forestales nativas con el grupo de trabajo del programa Viveros Comunitarios en la ladera de la Quebrada Las Pérez en la vereda Guacimal del municipio de Andalucía. Dicha jornada fue realizada con el apoyo del vivero Comunitario La Ceiba, en la cual se sembraron 20 árboles de las especies Roble, Nogal, Arboloco y Jaigua; donde se contó con la participación del representante del vivero en la jornada de siembra.



Evidencia fotográfica siembra en Quebrada Las Pérez Andalucía

al cementerio central y en la que participamos el equipo de trabajo de la Subsecretaría Técnica Ambiental.

En esta jornada se recolectaron aproximadamente 200 kilos de residuos los cuales inmediatamente se hizo la disposición a la empresa de aseo Veolia SA.

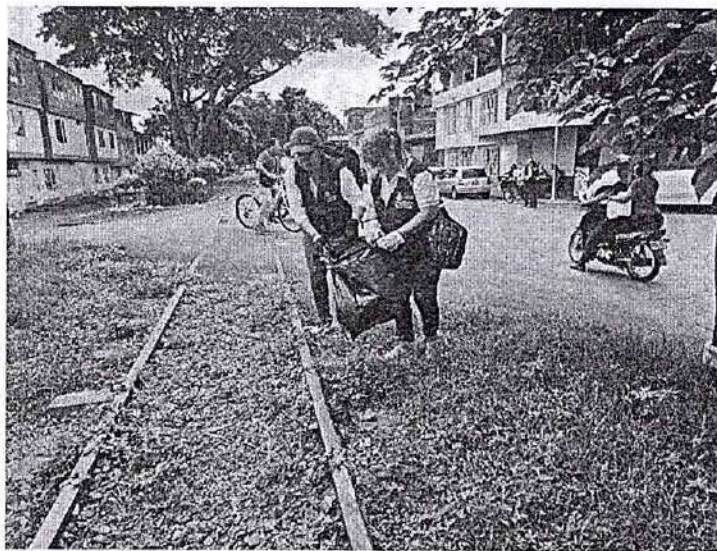

Evidencia fotográfica jornada recolección residuos Tuluá



Evidencia fotográfica jornada recolección residuos Tuluá

Listado jornada recolección residuos Tuluá

- Participé en la jornada de siembra de especies forestales nativas (guayacán amarillo, guayacán lila y acacia roja) con el grupo de trabajo del programa Viveros Comunitarios en los alrededores de la cancha de futbol del callejón San Antonio corregimiento de Aguacalara municipio de Tuluá. Dicha jornada fue programada desde la Subsecretaría

Técnica Ambiental en articulación con la Alcaldía y el señor presidente de la Junta de Acción Comunal.



Evidencia fotográfica siembra en municipio Tuluá



Evidencia fotográfica siembra en municipio Tuluá



Evidencia fotográfica visita identificación vivero IE Agrícola Andalucía

INFORMACIÓN GENERAL						FECHA Y LUGAR	
Fecha: 26/12/2012 Lugar: Andalucía Municipio: Campoalegre Vivero: Vivero El Renacer del Campo						Fecha de elaboración: 26/12/2012 Lugar de elaboración: Campoalegre	
IDENTIFICACIÓN DEL VIVERO						OTROS DATOS	
Nombre del vivero: Vivero El Renacer del Campo Dirección: Calle Principal s/n, Campoalegre, Cádiz Teléfono: 952 123 456 Email: vivero@renacerdelcampo.es						Tipo de vivero: Comunitario Área de cultivo: 100 m²	
Nº	ESPECIE	IDENTIFICACIÓN DEL VIVERO	IDENTIFICACIÓN DEL VIVERO	IDENTIFICACIÓN DEL VIVERO	IDENTIFICACIÓN DEL VIVERO	IDENTIFICACIÓN DEL VIVERO	IDENTIFICACIÓN DEL VIVERO
1	Planta de interior	Planta de interior	Planta de interior	Planta de interior	Planta de interior	Planta de interior	Planta de interior
2	Planta de exterior	Planta de exterior	Planta de exterior	Planta de exterior	Planta de exterior	Planta de exterior	Planta de exterior
3	Planta de exterior	Planta de exterior	Planta de exterior	Planta de exterior	Planta de exterior	Planta de exterior	Planta de exterior
4	Planta de exterior	Planta de exterior	Planta de exterior	Planta de exterior	Planta de exterior	Planta de exterior	Planta de exterior
5	Planta de exterior	Planta de exterior	Planta de exterior	Planta de exterior	Planta de exterior	Planta de exterior	Planta de exterior
6	Planta de exterior	Planta de exterior	Planta de exterior	Planta de exterior	Planta de exterior	Planta de exterior	Planta de exterior
7	Planta de exterior	Planta de exterior	Planta de exterior	Planta de exterior	Planta de exterior	Planta de exterior	Planta de exterior
8	Planta de exterior	Planta de exterior	Planta de exterior	Planta de exterior	Planta de exterior	Planta de exterior	Planta de exterior
9	Planta de exterior	Planta de exterior	Planta de exterior	Planta de exterior	Planta de exterior	Planta de exterior	Planta de exterior
10	Planta de exterior	Planta de exterior	Planta de exterior	Planta de exterior	Planta de exterior	Planta de exterior	Planta de exterior
11	Planta de exterior	Planta de exterior	Planta de exterior	Planta de exterior	Planta de exterior	Planta de exterior	Planta de exterior
12	Planta de exterior	Planta de exterior	Planta de exterior	Planta de exterior	Planta de exterior	Planta de exterior	Planta de exterior
13	Planta de exterior	Planta de exterior	Planta de exterior	Planta de exterior	Planta de exterior	Planta de exterior	Planta de exterior
14	Planta de exterior	Planta de exterior	Planta de exterior	Planta de exterior	Planta de exterior	Planta de exterior	Planta de exterior
15	Planta de exterior	Planta de exterior	Planta de exterior	Planta de exterior	Planta de exterior	Planta de exterior	Planta de exterior
16	Planta de exterior	Planta de exterior	Planta de exterior	Planta de exterior	Planta de exterior	Planta de exterior	Planta de exterior
17	Planta de exterior	Planta de exterior	Planta de exterior	Planta de exterior	Planta de exterior	Planta de exterior	Planta de exterior
18	Planta de exterior	Planta de exterior	Planta de exterior	Planta de exterior	Planta de exterior	Planta de exterior	Planta de exterior
19	Planta de exterior	Planta de exterior	Planta de exterior	Planta de exterior	Planta de exterior	Planta de exterior	Planta de exterior
20	Planta de exterior	Planta de exterior	Planta de exterior	Planta de exterior	Planta de exterior	Planta de exterior	Planta de exterior

Listado asistencia identificación vivero IE Agrícola Andalucía

- Realicé una visita de inspección ocular al vivero El Renacer del Campo ubicado en el corregimiento de Campoalegre del municipio de Andalucía, que permitiera identificar si las labores que allí se realizan son comunitarias para clasificar como vivero comunitario teniendo en cuenta que su mayor producción son plántulas nativas factores que le permiten hacer parte de la Red de Viveristas del Valle del Cauca, a cargo de la Subsecretaría Técnica Ambiental.



Evidencia fotográfica visita identificación vivero El Renacer Andalucía

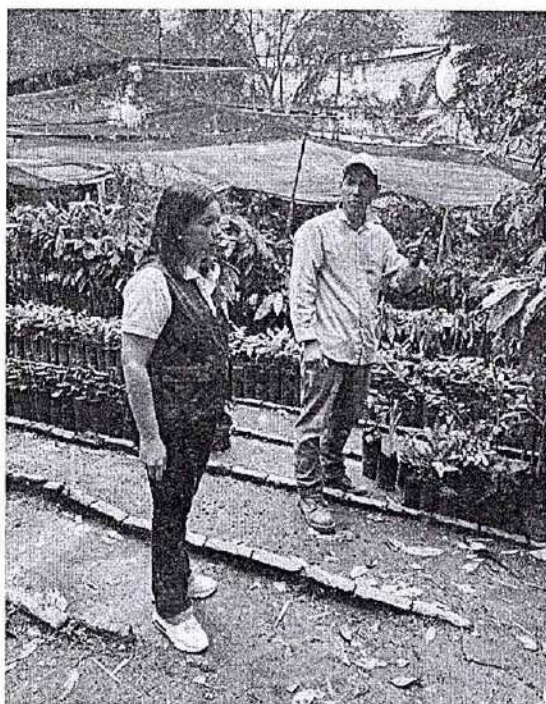

Evidencia fotográfica visita identificación vivero El Renacer Andalucía

Formulario de Registro de Asistencia a Visitas de Identificación de Viveros									
Datos de la Visita					Datos del Visitante				
Fecha: 10/11/2015					Nombre: [Nombre]				
Lugar: [Lugar]					Municipio: [Municipio]				
Proyecto: [Proyecto]					Actividad: [Actividad]				
<p>El presente formulario tiene como finalidad registrar la asistencia a las visitas de identificación de viveros, con el fin de obtener información sobre el estado de conservación de los recursos naturales y la gestión de los mismos.</p> <p>Se debe completar este formulario en el momento de la visita, y se debe adjuntar a cada registro una fotografía que evidencie la actividad realizada.</p>									
No.	Nombre del Vivero	Ubicación	Superficie (m²)	Estado de Conservación	Observaciones	Nombre del Visitante	Apellido	Fecha	Firma
1	Vivero El Renacer del Campo	Andalucía	1030	Buena	Se realizó la visita de identificación del vivero, se observó un buen estado de conservación de los recursos naturales y se adjuntó una fotografía que evidencie la actividad realizada.	[Nombre]	[Apellido]	10/11/2015	[Firma]
2									
3									
4									
5									
6									
7									
8									
9									
10									
11									
12									
13									
14									
15									
16									
17									
18									
19									
20									

Listado asistencia visita identificación vivero El Renacer Andalucía

- Realicé la visita de caracterización al vivero El Renacer del Campo ubicado en el corregimiento de Campoalegre municipio de Andalucía, en el que se pudo evidenciar que sus labores son de tradición por una familia de la zona desde hace muchos años, pero iniciaron con este enfoque comunitario desde hace cinco años motivados por la pandemia. Cuenta con un área de 1030 metros cuadrados en los que se produce material vegetal de especie forestal y frutal, donde se pudo evidenciar que sus labores las realizan muy artesanalmente, pues no cuentan con suficiente herramienta y su sistema de riego es manual.

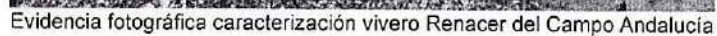

Evidencia fotográfica caracterización vivero Renacer del Campo Andalucía

Ficha caracterización vivero Renacer del Campo municipio Andalucía

Formulario de registro de asistencia a actividades de educación ambiental									
Fecha: 2010									
Nombre del participante: Claudia L. Velasco									
Institución: Renacer del Campo									
Actividad: Asistencia a la reunión del CIDEA									
Lugar: Municipio de Andalucía									
No.	Apellido y nombre	Identificación	Edad	Sexo	Profesión	Formación	Formación	Formación	Formación
1	Velasco, Claudia L.	5465	45	F	Docente	Magister en Educación Ambiental	Magister en Educación Ambiental	Magister en Educación Ambiental	Magister en Educación Ambiental
2	Velasco, Claudia L.	5465	45	F	Docente	Magister en Educación Ambiental	Magister en Educación Ambiental	Magister en Educación Ambiental	Magister en Educación Ambiental
3	Velasco, Claudia L.	5465	45	F	Docente	Magister en Educación Ambiental	Magister en Educación Ambiental	Magister en Educación Ambiental	Magister en Educación Ambiental
4	Velasco, Claudia L.	5465	45	F	Docente	Magister en Educación Ambiental	Magister en Educación Ambiental	Magister en Educación Ambiental	Magister en Educación Ambiental
5	Velasco, Claudia L.	5465	45	F	Docente	Magister en Educación Ambiental	Magister en Educación Ambiental	Magister en Educación Ambiental	Magister en Educación Ambiental
6	Velasco, Claudia L.	5465	45	F	Docente	Magister en Educación Ambiental	Magister en Educación Ambiental	Magister en Educación Ambiental	Magister en Educación Ambiental
7	Velasco, Claudia L.	5465	45	F	Docente	Magister en Educación Ambiental	Magister en Educación Ambiental	Magister en Educación Ambiental	Magister en Educación Ambiental
8	Velasco, Claudia L.	5465	45	F	Docente	Magister en Educación Ambiental	Magister en Educación Ambiental	Magister en Educación Ambiental	Magister en Educación Ambiental
9	Velasco, Claudia L.	5465	45	F	Docente	Magister en Educación Ambiental	Magister en Educación Ambiental	Magister en Educación Ambiental	Magister en Educación Ambiental
10	Velasco, Claudia L.	5465	45	F	Docente	Magister en Educación Ambiental	Magister en Educación Ambiental	Magister en Educación Ambiental	Magister en Educación Ambiental

Listado asistencia vivero Renacer del Campo municipio Andalucía

ACTIVIDAD 3: Recopilar la información para la construcción de un prediagnóstico base de la educación ambiental en el departamento del Valle del Cauca desde los planes de educación ambiental municipal PEAM.

- Asistí como invitada en el municipio de Andalucía a la reunión del CIDEA "Comité Interinstitucional de Educación Ambiental" en el cual de acuerdo a los compromisos de la vigencia se hizo la revisión del ajuste al proyecto de acuerdo de creación proyecto de acuerdo municipal 04 de febrero 26 de 20211 "Por medio del cual se crea y reglamenta el CIDEA" al cual se le realizaron de parte de los asistentes modificaciones y ajustes teniendo en cuenta la Ley 1549 de 2012 "Política Nacional de Educación Ambiental". Este documento se válida de parte de los integrantes para ser remitido al área de jurídica y su posterior presentación en el Concejo Municipal.

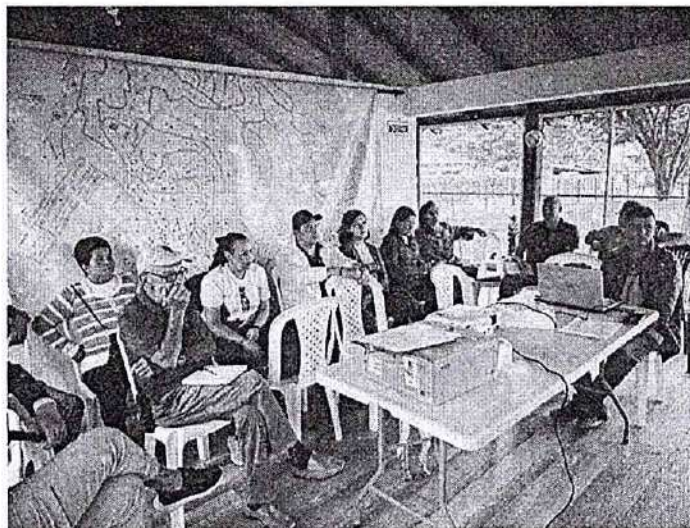

Evidencia fotográfica asistencia CIDEA Municipio Andalucía

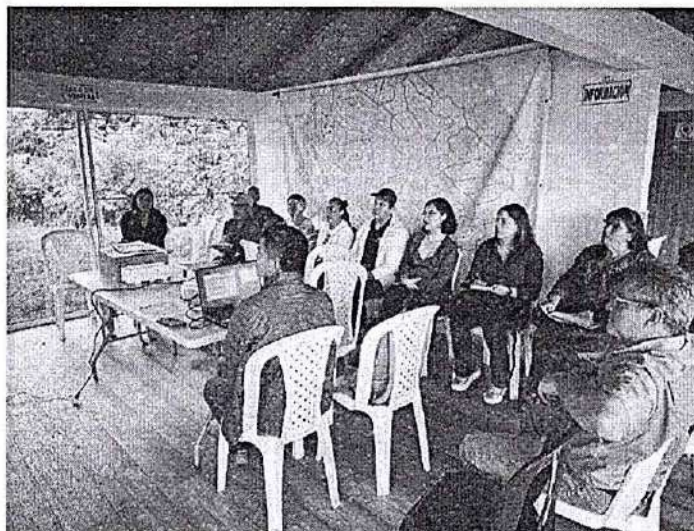

Evidencia fotográfica asistencia CIDEA Municipio Andalucía

REGISTRO DE ASISTENCIA (CAPACITACIÓN, INDUCCIÓN, REINDUCCIÓN, ASESORIA, ASISTENCIA TÉCNICA, RELACIONES, CONSEJO DE GOBIERNO, COMITÉ TÉCNICO DE LA DEPENDENCIA, EQUIPO DE MEJORA CONTINUA DEL PROCESO)							
Lugar: Andalucía		Hora de inicio: 8:30 p.m.		Hora de terminación: 5:10 p.m.		Código del proceso/proyecto:	
Facilitador (responsable): Claudia Liliana Victoria T. - Profesional Contrachato		Nombre del sistema de retroalimentación a tratar: Participación en reunión de CIDEA del Municipio de Andalucía					
Fecha: 16/12/2025		Total horas:					
Nº	IDENTIFICACIÓN ENTRENADOR	NOMBRES Y APELLIDOS COMPLETOS	CARGO	CÉDULA	Nº DE CELULAR - TELÉFONO	CORREO ELECTRÓNICO	FIRMA DE ASISTENCIA
1	Comunicación	Andrés Bermúdez	Contratista	64.800.487	313-184-0000	andres.bermudez@vallecauca.gov.co	[Firma]
2	Asesoría	Andrés Bermúdez	Contratista	64.800.487	313-184-0000	andres.bermudez@vallecauca.gov.co	[Firma]
3	Inducción	Andrés Bermúdez	Contratista	64.800.487	313-184-0000	andres.bermudez@vallecauca.gov.co	[Firma]
4	Reinducción	Andrés Bermúdez	Contratista	64.800.487	313-184-0000	andres.bermudez@vallecauca.gov.co	[Firma]
5	Asesoría	Andrés Bermúdez	Contratista	64.800.487	313-184-0000	andres.bermudez@vallecauca.gov.co	[Firma]
6	Inducción	Andrés Bermúdez	Contratista	64.800.487	313-184-0000	andres.bermudez@vallecauca.gov.co	[Firma]
7	Reinducción	Andrés Bermúdez	Contratista	64.800.487	313-184-0000	andres.bermudez@vallecauca.gov.co	[Firma]
8	Asesoría	Andrés Bermúdez	Contratista	64.800.487	313-184-0000	andres.bermudez@vallecauca.gov.co	[Firma]
9	Inducción	Andrés Bermúdez	Contratista	64.800.487	313-184-0000	andres.bermudez@vallecauca.gov.co	[Firma]
10	Reinducción	Andrés Bermúdez	Contratista	64.800.487	313-184-0000	andres.bermudez@vallecauca.gov.co	[Firma]

Listado asistencia CIDEA Municipio Andalucía

ACTIVIDAD 4: Seguir las directrices impartidas por el supervisor con el fin de cumplir con los objetivos fijados por el Modelo Integrado de Planeación y Gestión – MIPG

➤ Asistí a la capacitación virtual programada desde la Subsecretaría de Apoyo a la Gestión en la cual de parte del contratista Andrés Bermúdez se socializó el programa de transparencia y ética pública de la Gobernación del Valle del Cauca.

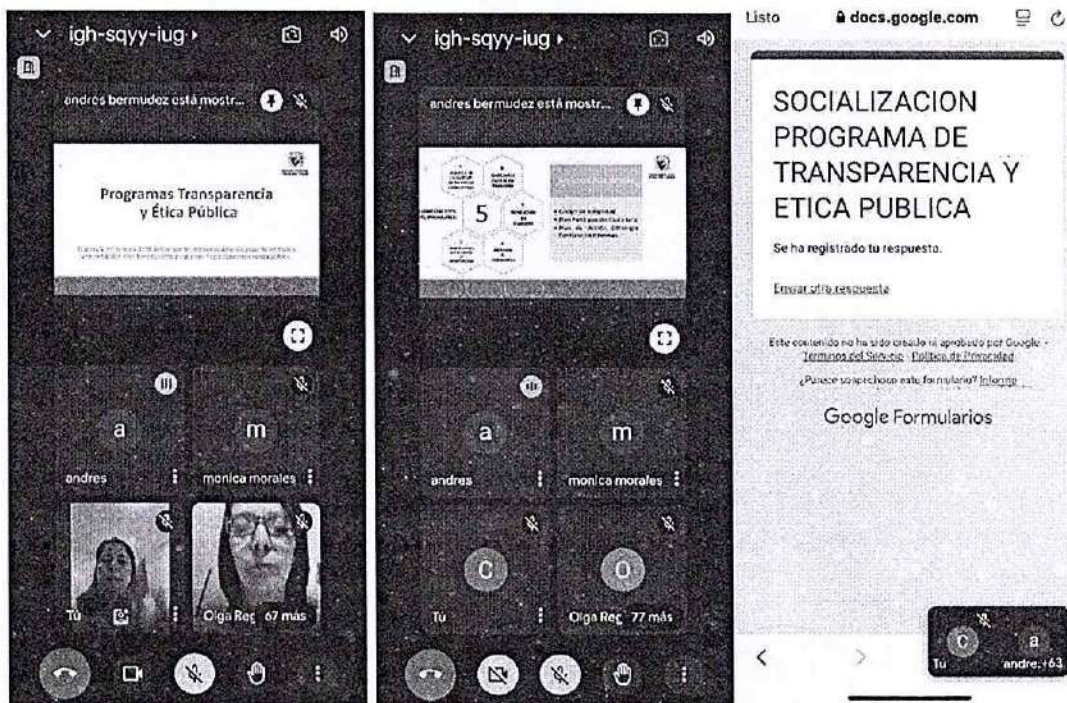

➤ Realicé la Encuesta de Medición de la Satisfacción en Asistencia Técnica durante la visita de caracterización al Vivero El Renacer del Campo al señor Fernando Posso como coordinador de dicho vivero. Se anexa formato de encuesta:

➤ Realicé la Encuesta de Caracterización de Usuarios, Ciudadanos y Grupos de Interés durante la visita al corregimiento Campoalegre municipio de Andalucía. Se anexa formato de encuesta:

[illegible]

CLAUDIA LILIANA VICTORIA TAMAYO
C.C. No. 29.307.721
CONTRATISTA.